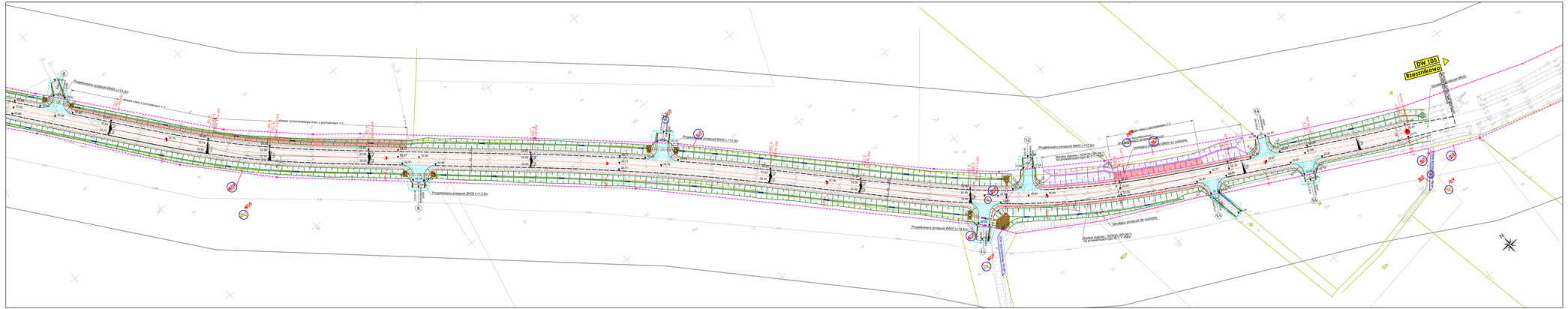
DW 105
Kronstadt
Przepustowy przepust ØK60 L=13.0m
Przepustowy przepust ØK60 L=13.5m
Przepustowy przepust ØK60 L=14.0m
Przepustowy przepust ØK60 L=14.2m
Przepustowy przepust ØK60 L=13.5m
Przepustowy przepust ØK60 L=13.0m
Przepustowy przepust ØK60 L=12.0m
Rzędna jezdni - NCPG 1997 - 32.20m
Rzędna jezdni - NCPG 1997 - 32.00m
Rzędna jezdni - NCPG 1997 - 32.40m
Rzędna jezdni - NCPG 1997 - 32.47m
Rzędna jezdni - NCPG 1997 - 32.51m
Rzędna jezdni - NCPG 1997 - 32.57m
Rzędna jezdni - NCPG 1997 - 32.64m
Rzędna jezdni - NCPG 1997 - 32.71m
Rzędna jezdni - NCPG 1997 - 32.77m
Rzędna jezdni - NCPG 1997 - 32.84m
Rzędna jezdni - NCPG 1997 - 32.90m
Rzędna jezdni - NCPG 1997 - 32.97m
Rzędna jezdni - NCPG 1997 -